ГЕНЕРАЛЬНЫЙ ПЛАН ОРДИНСКОГО МУНИЦИПАЛЬНОГО ОКРУГА
Карта результатов комплексной оценки территории
Масштаб 1:50 000

УСЛОВНЫЕ ОБОЗНАЧЕНИЯ

Ликвидир. | Реконстр. | Планир. | Суш.

Граница Пермского края
Граница Ординского муниципального округа
Граница населенных пунктов
Территория населенных пунктов
Водоток, водоем

ОБЪЕКТЫ КАПИТАЛЬНОГО СТРОИТЕЛЬСТВА ТРАНСПОРТНОЙ ИНФРАСТРУКТУРЫ

Автомобильные дороги регионального или межмуниципального значения
Автомобильные дороги местного значения
Мостовое сооружение
Автозаправочная станция
Остановочный пункт
Автостанция
Станция технического обслуживания
Саморегулируемое пересечение в одном уровне

ОБЪЕКТЫ СОЦИАЛЬНОЙ ИНФРАСТРУКТУРЫ, ОТДЫХА И ТУРИЗМА, САНАТОРНО-КУРОРТНОГО НАЗНАЧЕНИЯ

Объекты образования и науки
Организация, реализующая программы профессионального и высшего образования
Общеобразовательная организация
Дошкольная образовательная организация
Организация дополнительного образования

Объекты культуры и искусства местного значения
Объект культурно-просветительного назначения
Объекты культурно-досугового (клубного) типа
Зрелищная организация

Объекты физической культуры и массового спорта местного значения
Спортивное сооружение
Объект спорта, включающий раздельно нормируемые спортивные сооружения (объекты) (в т.ч. физкультурно-оздоровительный комплекс)

Объекты здравоохранения регионального значения
Лечебно-профилактическая медицинская организация (кроме санаторно-курортной), оказывающая медицинскую помощь в стационарных условиях, ее структурное подразделение
Лечебно-профилактическая медицинская организация, оказывающая медицинскую помощь в амбулаторных условиях и (или) в условиях дневного стационара
Обособленное структурное подразделениемедицинской организации, оказывающий первичную медико-санитарную помощь

Объекты отдыха и туризма
Гостиницы и аналогичные коллективные средства размещения
Объекты физкультурно-досугового назначения и активного отдыха

Прочие объекты обслуживания
Административное здание
Объект религиозной организации
Объекты торговли, общественного питания
Непроизводственный объект по предоставлению населению правовых, финансовых, консультационных и иных подобных услуг
Объект проведения гражданских обрядов

ПРЕДПРИЯТИЯ ПРОМЫШЛЕННОСТИ, СЕЛЬСКОГО И ЛЕСНОГО ХОЗЯЙСТВА, ОБЪЕКТЫ УТИЛИЗАЦИИ И ПЕРЕРАБОТКИ ОТХОДОВ ПРОИЗВОДСТВА И ПОТРЕБЛЕНИЯ

Предприятия и объекты добывающей и обрабатывающей промышленности местного значения
Предприятие по обработке древесины, производству изделий из дерева
Предприятие нефтеперерабатывающей, коксохимической промышленности

Предприятия и объекты сельского и лесного хозяйства, рыболовства и рыбоводства
Предприятие растениеводства
Предприятие по разведению молочного крупного рогатого скота, производство сырого молока

Объекты утилизации, обезвреживания, размещения отходов производства и потребления местного значения
Места несанкционированного размещения отходов производства и потребления
Объект размещения отходов
Объект утилизации, уничтожения биологических отходов

ОБЪЕКТЫ ТРУБОПРОВОДНОГО ТРАНСПОРТА И ИНЖЕНЕРНОЙ ИНФРАСТРУКТУРЫ

Электрические подстанции
Электрическая подстанция 220 кВ
Электрическая подстанция 110 кВ
Электрическая подстанция 35 кВ
Трансформаторная подстанция (ТП)

Линии электропередачи (ЛЭП)
Линии электропередачи 110 кВ
Линии электропередачи 35 кВ
Линии электропередачи 6 кВ

Магистральные трубопроводы для транспортировки жидких и газообразных углеводородов
Нефтепровод прочий
Газопровод распределительный высокого давления
Газопровод распределительный

Объекты водоснабжения
Артезианская скважина
Водозабор
Водонапорная башня

Объекты связи
Объекты почтовой связи
Автоматическая телефонная станция
Иной объект связи для непосредственного обслуживания населения

Гидротехнические сооружения
Водоподпорные и водонапорные гидротехнические сооружения

Сети водоснабжения
Водовод

ОБЪЕКТЫ ТРУБОПРОВОДНОГО ТРАНСПОРТА И ИНЖЕНЕРНОЙ ИНФРАСТРУКТУРЫ

Объекты единой государственной системы предупреждения и ликвидации чрезвычайных ситуаций
Объекты обеспечения пожарной безопасности
Аварийно-спасательные службы и аварийно-спасательные формирования

Места погребения
Кладбище

ФУНКЦИОНАЛЬНЫЕ ЗОНЫ

Жилые зоны
Общественно-деловые зоны
Производственные зоны, зоны инженерной и транспортной инфраструктур
Зона сельскохозяйственного использования
Зона рекреационного назначения
Зона лесов
Зоны специального назначения
Зона акваторий
Иные зоны
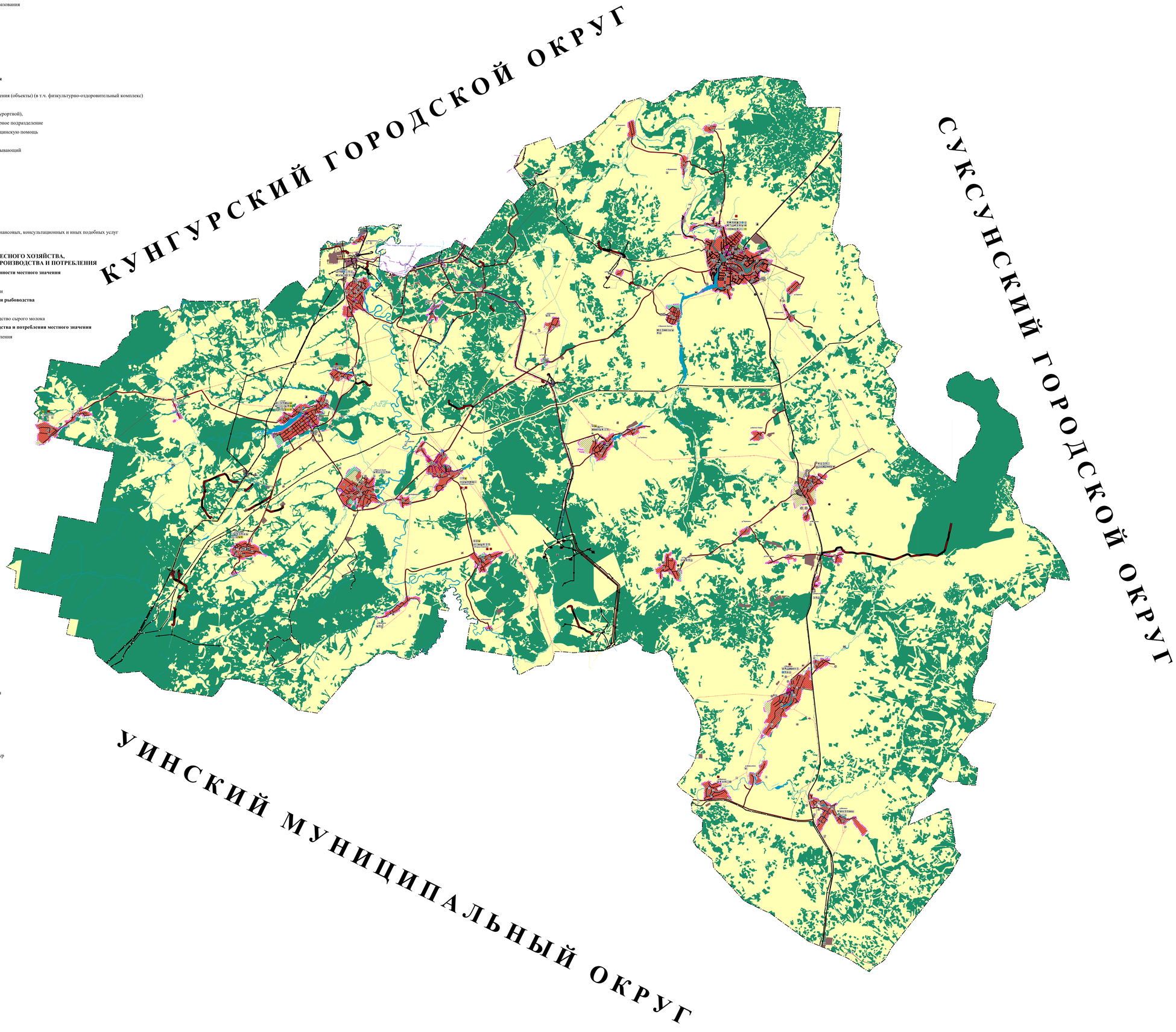
Все леса Ординского муниципального округа относятся к Кунгурскому лесничеству